

ACTUALIZACIÓN DEL PLAN DE DESARROLLO Y ORDENAMIENTO TERRITORIAL DE LA PARROQUIA “6 DE JULIO-CUELLAJE”



AGENDA

HORA	TEMA	METODO	RESPONSABLE
17h00	Bienvenida	Expositivo	Sr. José Garzón PRESIDENTE DEL GAD Parroquial
17h10	Caracterización del territorio parroquial: Línea base, problemas y potencialidades	Expositivo Inductivo Participativo	Equipo Consultor
18h10	Revisión de la visión y objetivos de desarrollo parroquial y su articulación con el Plan Nacional del Buen Vivir	Expositivo Deductivo Participativo	Equipo Consultor
18h30	Revisión de programas y proyectos	Expositivo Analítico Participativo	Equipo Consultor
19h00	Clausura		Sr. José Garzón

ACTUALIZACIÓN DEL PLAN DE DESARROLLO Y ORDENAMIENTO TERRITORIAL DE LA PARROQUIA “6 DE JULIO-CUELLAJE”

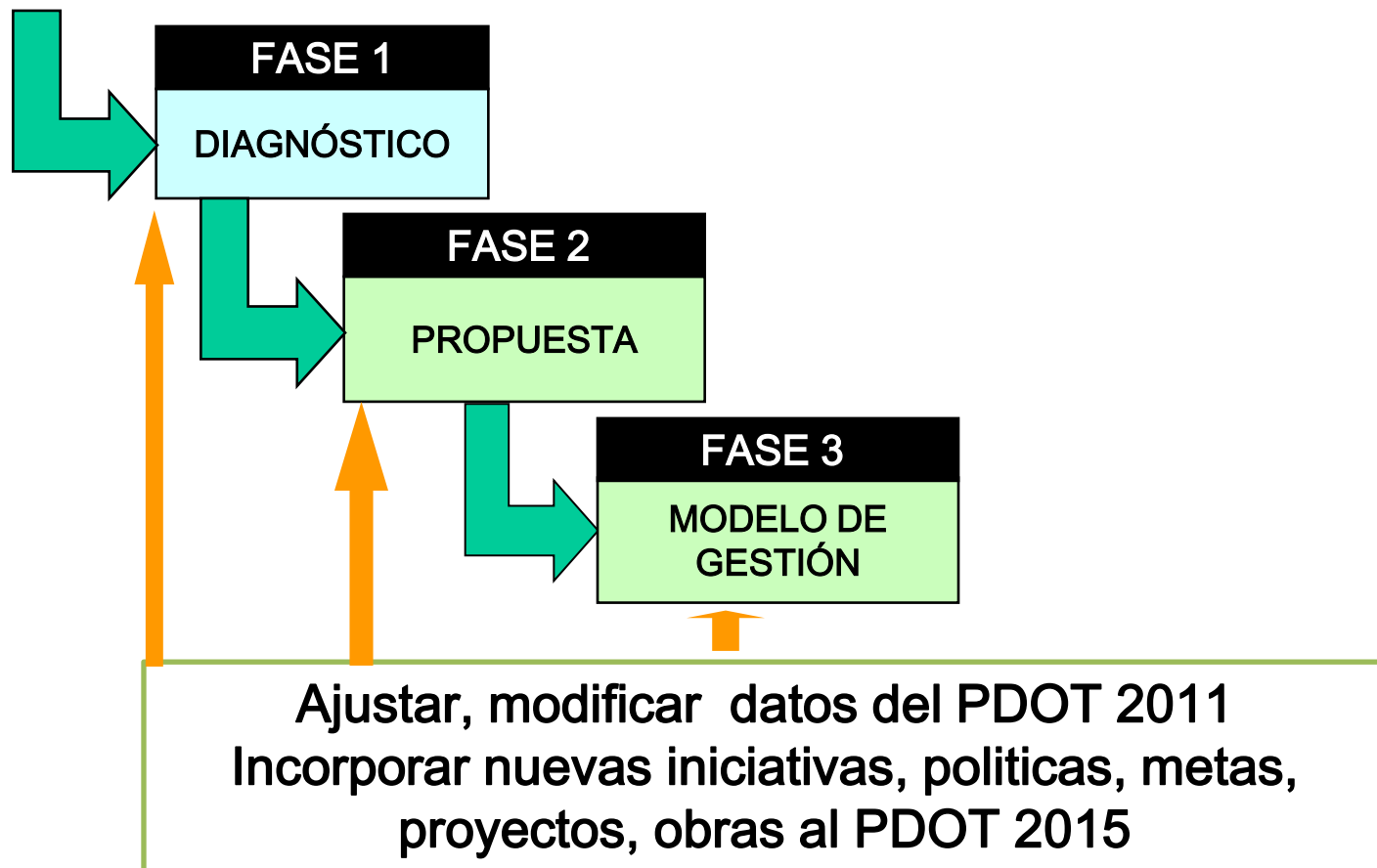

ANALISIS TERRITORIAL POR SISTEMAS



COMPONENTE BIOFISICO

RELIEVE

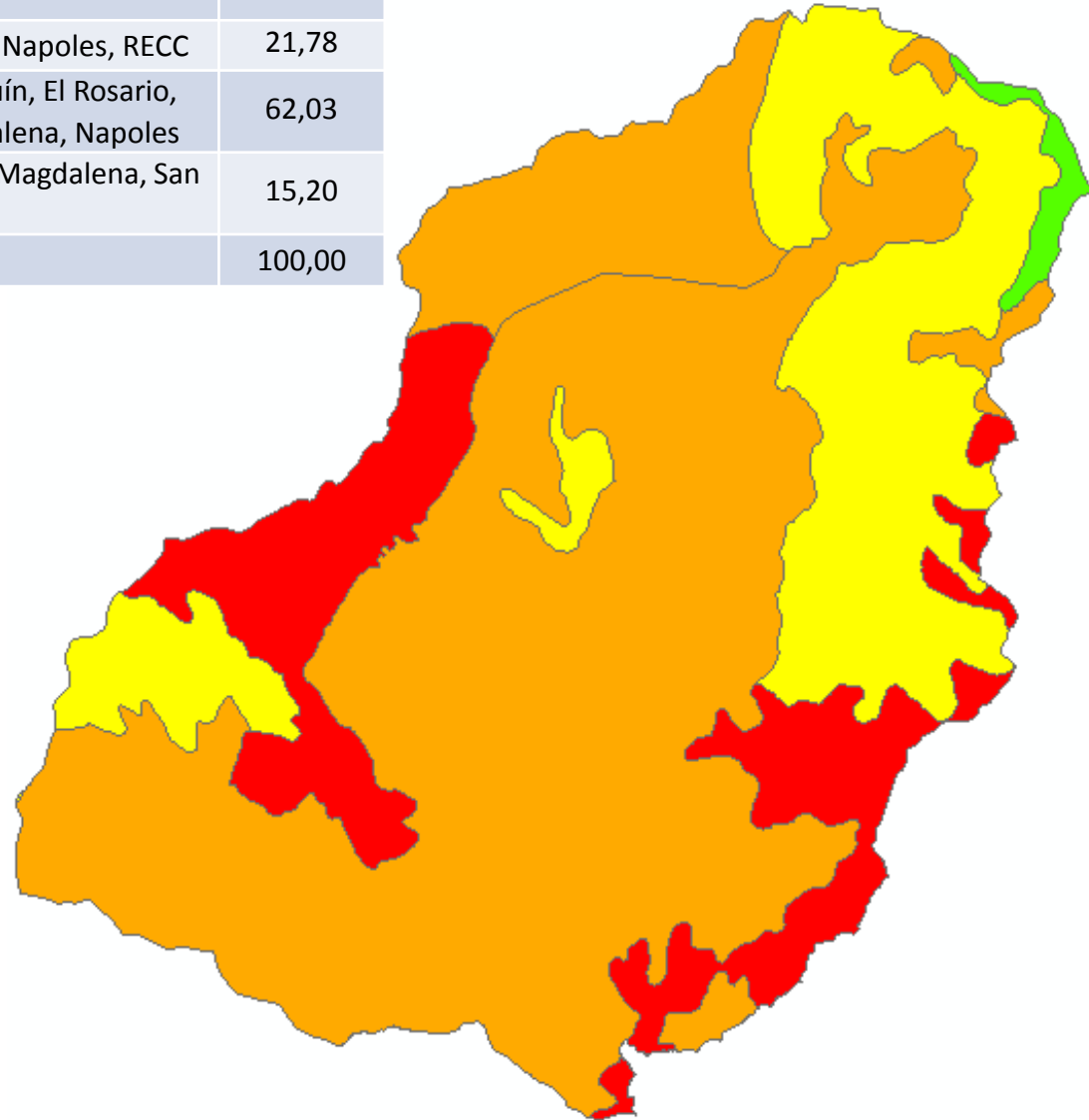

RANGO DE PENDIENTES (%)	RELIEVE	LOCALIZACIÓN	Porcentaje de Territorio (%)
12-25	Moderadamente ondulado	Parte alta de El Rosario, RECC	0,99
25-50	Colinado	El Rosario, San Joaquín, Napoles, RECC	21,78
50-70	Escarpado	San Antonio, San Joaquín, El Rosario, Centro Poblado, Magdalena, Napoles	62,03
>70	Montañoso	Playa Rica, San Antonio, Magdalena, San Alberto.	15,20
TOTAL	18160,7424 Ha.		100,00

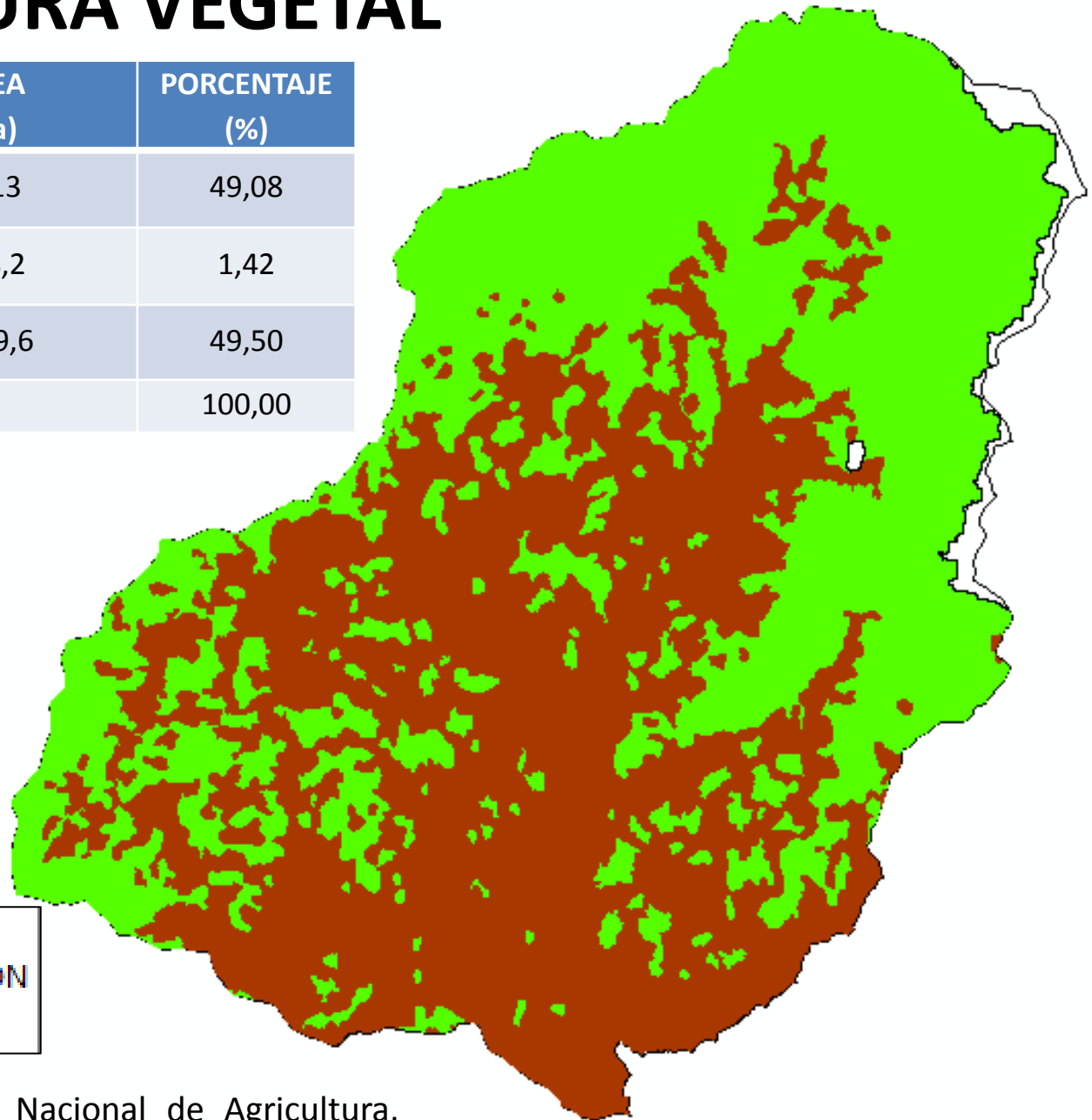

COBERTURA VEGETAL

ACTIVIDADES	ÁREA (Ha)	PORCENTAJE (%)
Agropecuario	8913	49,08
Paramos	258,2	1,42
Conservación y protección	8989,6	49,50
		100,00



	AGROPECUARIO MIXTO
	CONSERVACION Y PROTECCION
	Páramo

FUENTE: Sistema de Información Nacional de Agricultura, Ganadería, Acuacultura y Pesca - SINAGAP - 2014

RED HIDROGRAFICA Y FACTORES CLIMÁTICOS

NOMBRE
Río Negro
Río Nápoles
Río Cristopamba
Río Meridiano
Río Marañón
Río San Joaquín
Quebrada Los Pasos
Quebrada Los Rojas
Quebrada Las Muertas
Quebrada La Paz
Quebrada La Despedida

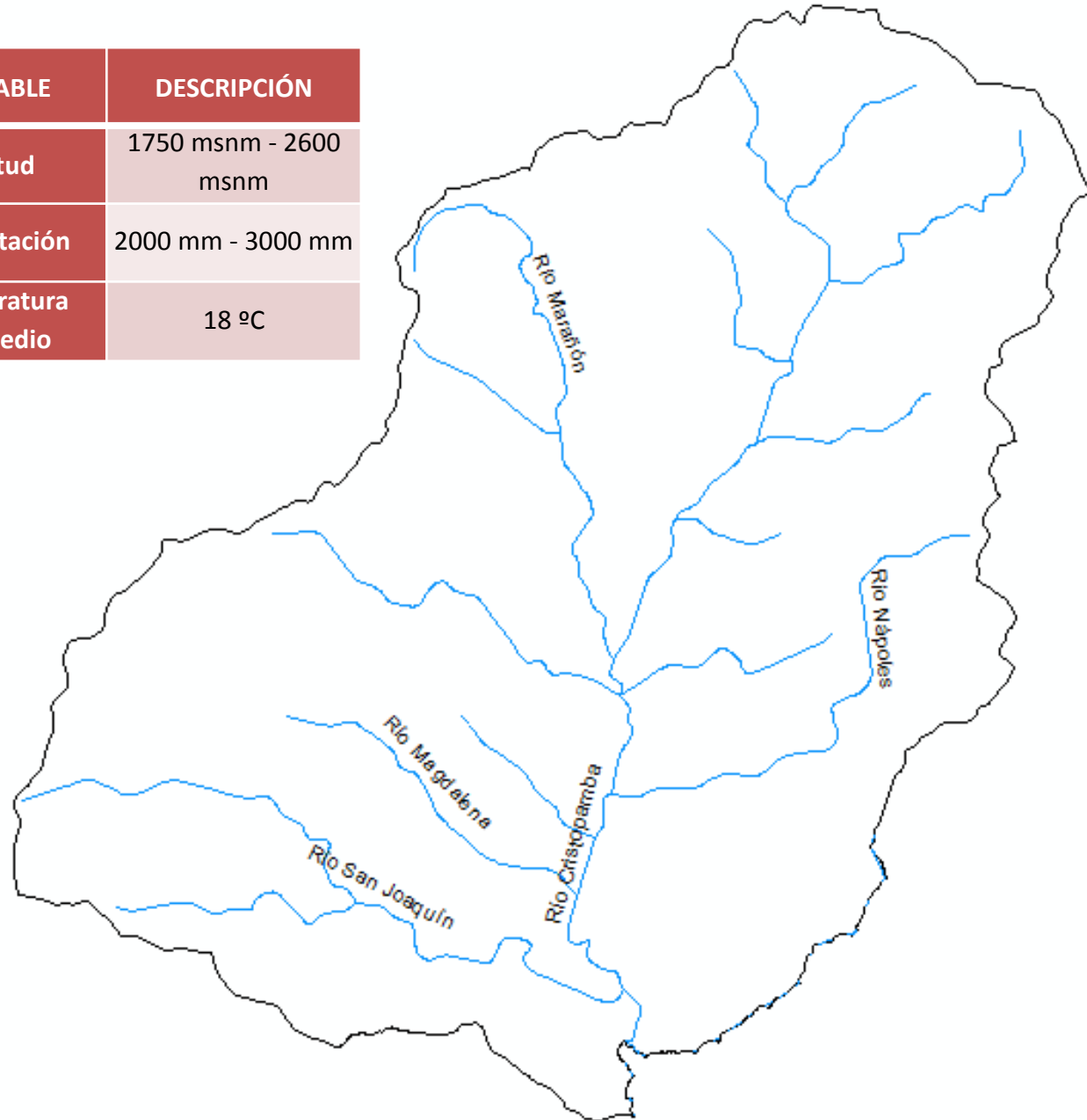

VARIABLE	DESCRIPCIÓN
Altitud	1750 msnm - 2600 msnm
Precipitación	2000 mm - 3000 mm
Temperatura Promedio	18 °C

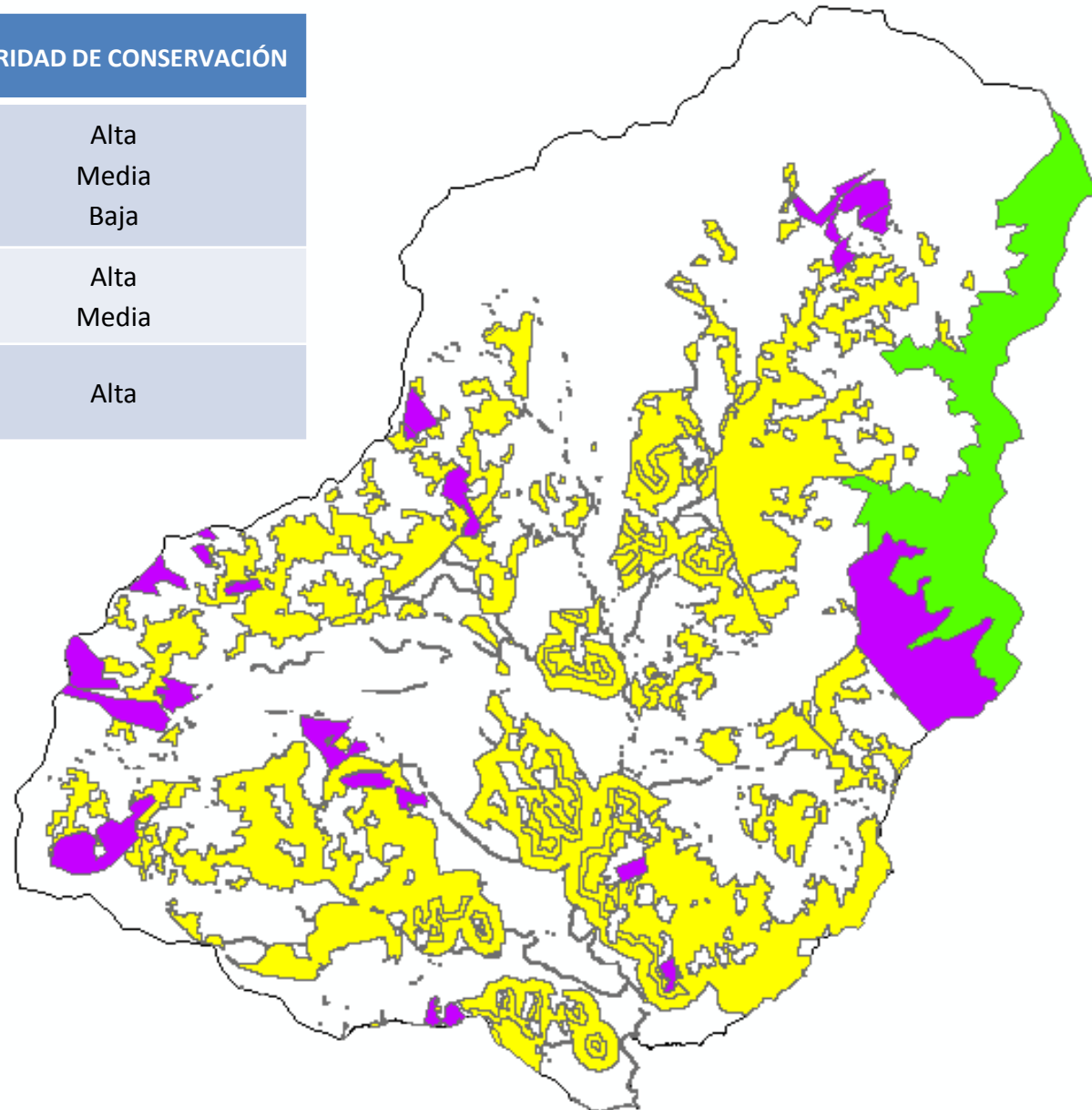

SERVICIOS AMBIENTALES Y TERRITORIO BAJO CONSERVACIÓN O MANEJO AMBIENTAL

TIPO DE CONSERVACIÓN	PRIORIDAD DE CONSERVACIÓN
Socio Bosque	Alta Media Baja
Programa de Restauración Forestal	Alta Media
Reserva Ecológica Cotacachi-Cayapas	Alta



<input type="checkbox"/>	<input checked="" type="checkbox"/>	Cuellaje
<input type="checkbox"/>	<input checked="" type="checkbox"/>	Socio_Bosque_Cu
		
<input type="checkbox"/>	<input checked="" type="checkbox"/>	RECC_Cu
		
<input type="checkbox"/>	<input checked="" type="checkbox"/>	Restauracion_Cu
		

AMENAZAS, VULNERABILIDADES RIESGOS

AMENAZAS DE ORIGEN NATURAL	UBICACIÓN	OCURRENCIA	NIVEL
Zona de muy alta intensidad sísmica	Toda la parroquia	Periódica	Incidencia Mayor
Volcán Cotacachi Volcán Cuicocha	Toda la Parroquia	Indefinida	Caída de ceniza Menor
Zona de Susceptibilidad a Erosión	Toda la parroquia	Periódica	Incidencia Mayor

AMENAZAS DE ORIGEN ANTRÓPICO	UBICACIÓN	OCURRENCIA	NIVEL
Quema de vegetación	Parte alta de la parroquia	Media	Incidencia Menor
Tala	Toda la parroquia	Baja	Incidencia Menor
Contaminación	Toda la parroquia	Media	Incidencia Menor
Avance de la frontera agrícola	Sector agrícola hacia los bosques nativos	Alta	Incidencia Mayor
Erosión	Toda la parroquia	Media	Incidencia Menor
Incendios forestales	Pajonales	Baja	Incidencia Menor
Botaderos a cielo abierto	Quebradas	Alta	Incidencia Menor
Descarga de aguas residuales sin tratamiento	Quebradas y Rios	Alta	Incidencia Mayor

SISTEMA ASENTAMIENTOS HUMANOS

POBLACIÓN TOTAL POR SEXO

Sexo	Número
Hombres	936
Mujeres	844
Total	1780

Fuente: INEC - VII Censo, 2010

Tasa de crecimiento anual
-0,74%

PROYECCIONES REFERENCIALES DE POBLACIÓN A NIVEL PARROQUIAL

	AÑO										
	2010	2011	2012	2013	2014	2015	2016	2017	2018	2019	2020
POBLACIÓN	1855	1868	1880	1892	1904	1916	1927	1937	1947	1956	1965

Fuente: INEC - VII Censo, 2010

ACCESO DE VIVIENDAS AL AGUA SEGÚN TIPO DE FUENTE

PROCEDENCIA PRINCIPAL DEL AGUA RECIBIDA		
Procedencia principal del agua recibida	Familias	Porcentaje (%)
De red pública	189	42,66
De pozo	6	1,35
De río, vertiente, acequia o canal	239	53,95
Otro (Agua lluvia/albarrada)	9	2,03
Total	443	100%

FUENTE: Censo de Población y Vivienda, INEC 2010

Déficit agua potable/clorada a nivel parroquial
57,34%

EVACUACIÓN DE AGUAS SERVIDAS

TIPO DE EVACUACIÓN DE AGUAS SERVIDAS		
Tipo de Evacuación	Viviendas	Porcentaje (%)
Conectado a red pública de alcantarillado	112	25,28
Conectado a pozo séptico	99	22,35
Conectado a pozo ciego	50	11,29
Con descarga directa a las quebradas y ríos.	13	2,93
Letrina	21	4,74
No tiene	148	33,41
Total	443	100

FUENTE: Censo de Población y Vivienda, INEC 2010

Déficit de viviendas que no tiene ningún tipo de evacuación de aguas servidas a nivel parroquial

36,34%

ELIMINACIÓN DE DESECHOS SÓLIDOS

ELIMINACION DE BASURA		
TIPO DE ELIMINACIÓN	Viviendas	Porcentaje (%)
Por carro recolector	104	23,48
La arrojan en terreno baldío o quebrada	255	57,56
La queman	56	12,64
La entierran	23	5,19
La arrojan al río, acequia o canal	1	0,23
De otra forma	4	0,90
Total	443	100

FUENTE: Censo de Población y Vivienda, INEC 2010

Déficit de viviendas rurales que eliminan sus desechos sólidos de manera inadecuada a nivel parroquial
76,52%

Componente Socio Cultural

Educación

Territorio	Tasa de asistencia por nivel de Educación	Escolaridad de la población	Alfabetismo Analfabetismo	Deserción Escolar	Distribución de infraestructura escolar	Entidad responsable de la gestión
Cuellaje	19,1 % EGB	5,9 %	55,4 % Alfabetismo	4,5 %		Ministerio de Educación MINEDUC
	11 % BG		%			
	3,9 % ES		16,1 % Analfabetismo			

Salud

Territorio	Principales enfermedades	Desnutrición	Cobertura de salud	Distribución de infraestructura de salud	Entidad responsable de la gestión
Cuellaje	<ul style="list-style-type: none">-Enfermedades respiratorias agudas-Enfermedades diarreicas agudas-Patologías neuromusculares-Cáncer uterino-Paro cardio respiratorio-Trauma craneo encefálico-Insuficiencia renal	50,7 %	Parroquial		Ministerio de Salud Pública MSP

Fuente: MSP - Centro de Salud

Acceso y Uso de Espacio Público y Cultural

ESPACIOS PÚBLICOS	LUGAR	ESTADO
Parque Central	Cabecera Parroquial	
Iglesia Católica	Cabecera Parroquial	
Iglesia Evangélica	Cabecera Parroquial Comunidad de la Magdalena	
Coliseo	Cabecera Parroquial	
Estadio	Cabecera Parroquial	Espacio físico, falta implementar graderíos y vísceras
Casa comunal	En la comunidad de San Joaquín	
Parques infantiles	Parque Central	
Canchas de uso múltiple	Parque Central, en las comunidades La Loma, San Joaquín	

Patrimonio cultural tangible e intangible y conocimiento ancestral

GAD	Tipo de Patrimonio tangible	Localización	Tipo de Patrimonio intangible	Localización
Cuellaje			Manifestaciones religiosas, tradiciones y creencias populares: <ul style="list-style-type: none"> - Historia Soy Esclavo del Señor - Leyenda la Vieja del Monte (llamada también chificha) -Leyenda el Perro del Monte (basado en un relato oral de Iván Ayala Dávila morador de Cuellaje) -Leyenda Pancho, el Soche al que le Gustaba el Café (basado en un relato oral de Iván Ayala Dávila morador de Cuellaje) -Leyenda los Tesoros 	

Componente Económico Productivo

Principales Actividades de la Parroquia

ACTIVIDADES

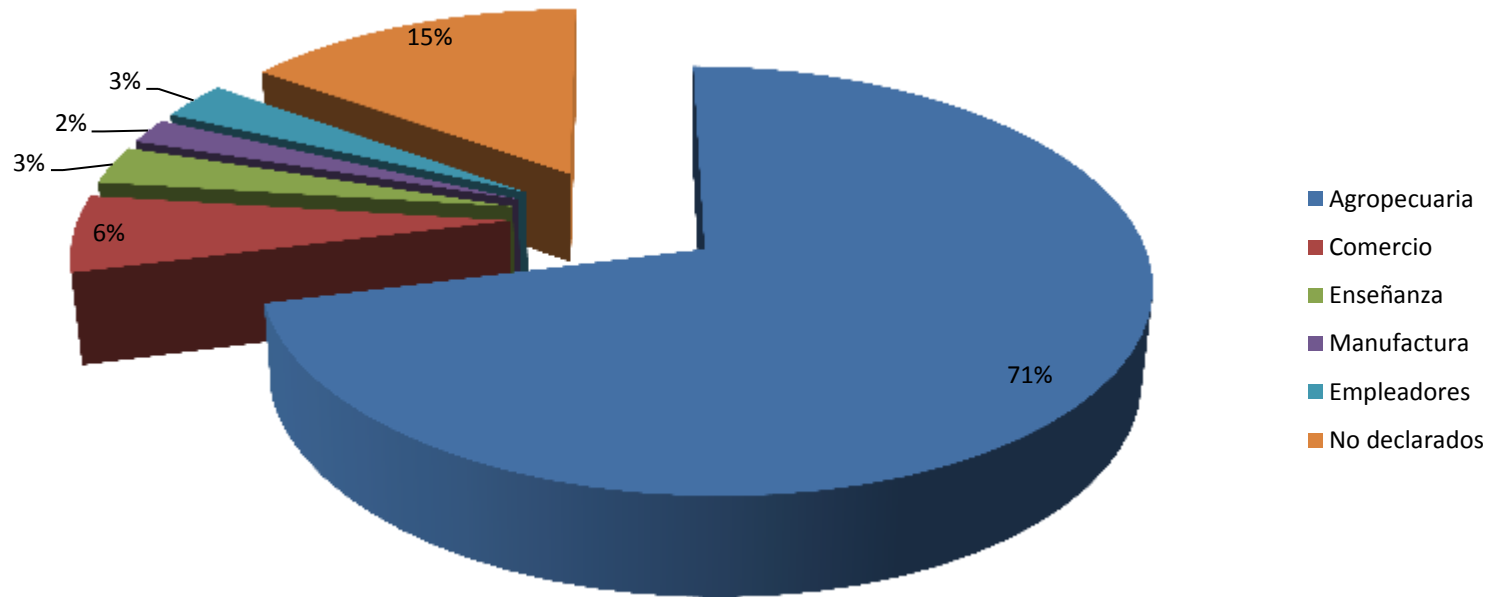

Agropecuario	Sector
Agropecuario	Primario
Manufactura	Secundario
Servicios	Terciario

Fuente: PDOT 2011

Agrícola

Aproximadamente el 27% de la población de la parroquia está dedicada a la agricultura.

Producción	Comercialización	
	Intermediarios	Consumo
Agrícola	95% Ibarra -Otavalo- Quito	5% Local

Producto	Hectáreas	Producción Promedio
Fréjol variedad mil uno	130	25 qq/ha
Tomate de árbol variedad gigante	75	60 bultos/ha/año
Granadilla variedad nativa	30	800 cajas/ha/año
Mora	8	
Yuca		
Naranjilla	10	
Zanahoria Blanca		

Pecuarios

Aproximadamente el 44% de la población se dedica a la producción pecuaria, siendo el ganado bovino el de mayor producción, donde producen ganadería ya sea de engorde o doble propósito; según datos del CONEFA existen aproximadamente 9660 cabezas de ganado bovino de doble propósito.

Producción	Comercialización		
	Intermediarios	Venta directa	Consumo
Ganado de engorde	80% Ibarra -Otavalo	14,29 % Ferias	5,71% Local

Pecuarios

La producción de leche promedio en la parroquia es de 1200 litros/día con una productividad de 4 litros/vaca/día; la cantidad de leche que se comercializa con Corporación de Productores de Leche Intag, - CORPIL es de 600 litros/día, a un precio de venta de 30 ctvs. el litro; esta leche es transportada en bidones hasta la planta enfriadora ubicada en el sector de Aguagrún en la parroquia de Peñaherrera, y vendida a la AGSO.

La cantidad de 600 litros/día de leche se comercializa internamente en la parroquia tiene un costo de venta de 50 ctvs el litro, de esta cantidad también está destinada a la producción de quesos y para el consumo de las crías de las vacas; en cuanto a la producción de quesos estos se producen utilizando un promedio de 4 – 5 litros de leche y se venden a un costo de 1,25 dólares.

Manufactura (sector secundario)

Productos transformados de la madera

En la parroquia existen 5 carpinterías que se dedican a la fabricación de muebles, puertas y construcción de casas, la materia prima que es la madera, es propia de la zona y las especies más comunes son **guayacán**, pagche, canelo.

Servicios (sector terciario)

En la zona de Intag, se han identificado 66 atractivos turísticos de estos 10 se ubican en la parroquia de Cuellaje, 6 atractivos naturales y 4 manifestaciones culturales.

SERVICIO	NOMBRE
Hospedaje	Finca San Antonio
Hospedaje	Residencial Sebitas
Desarrollo de Turismo Sostenible	Centro de Turismo "Cuellaje"
Restaurante	Iralda
Restaurante	Comida Rica
Heladería	La Sabrosura

FUENTE: Junta Parroquial, 2011

Financiamiento

Institución	Actividad	Garantía	Sector
Cooperativa de Ahorro y Crédito Unión El Ejido con un total de 650 socios	<p>Tipos de créditos: ordinarios, extraordinarios, quirografarios, hipotecarios, microcréditos, créditos educativos</p> <p>Destinos de los créditos: agrícola, ganadero, vivienda, educativo, comercio, consumo</p> <p>Pago del bono de Desarrollo Humano</p>		Privado
Cooperativa de Ahorro y Crédito Artesanos que tienen alrededor de 950 socios	<p>Créditos ganaderos, agrícolas, para compra de terrenos, consumo y de servicio</p> <p>Pago del Bono de Desarrollo Humano</p>		Privado

COMPONENTE

**MOVILIDAD, ENERGÍA Y
CONECTIVIDAD**

TRAMA VIAL PARROQUIA CUELLAJE

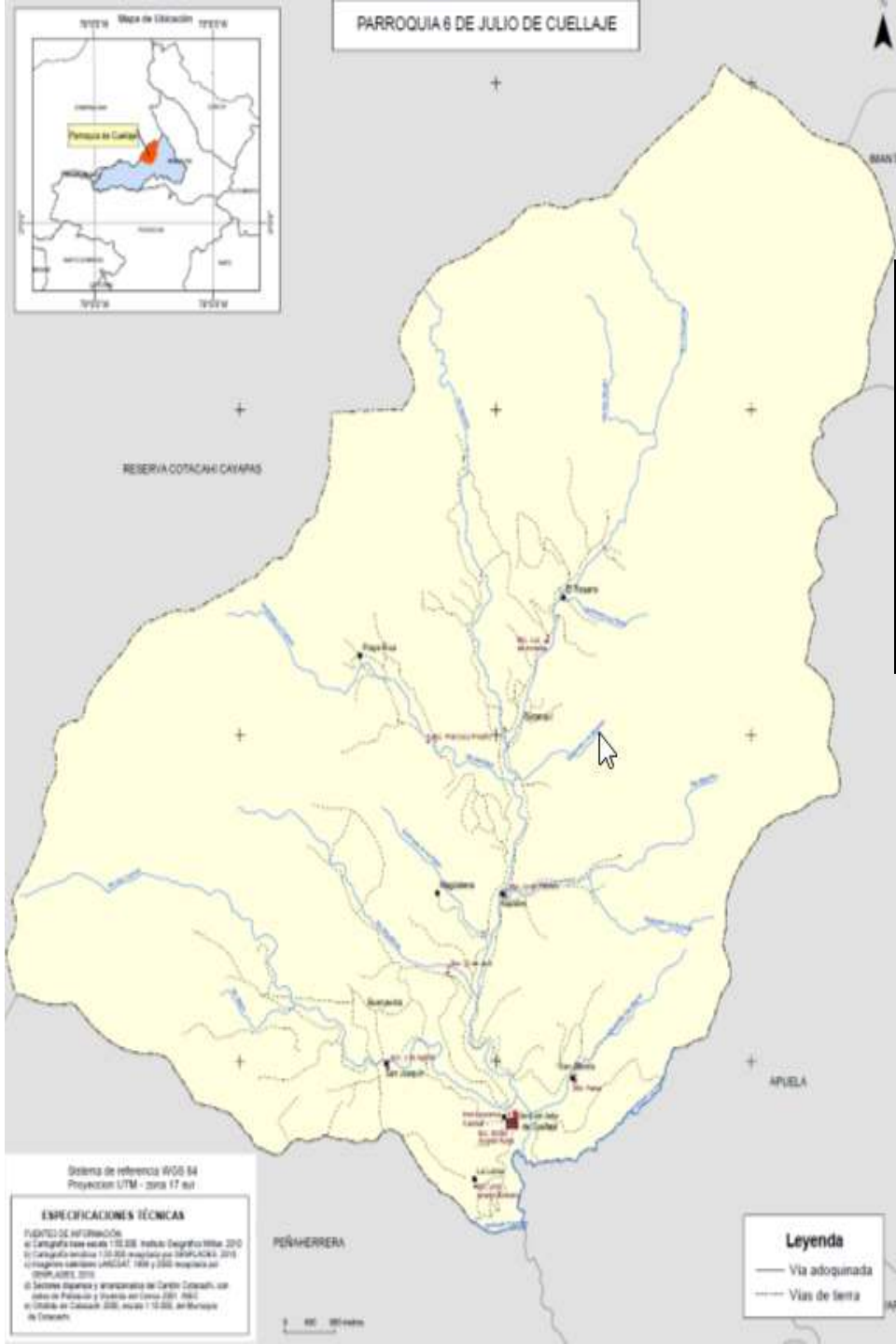

Cabecera Parroquial	COMUNIDADES	TIPO DE RODADURA	ESTADO	DISTANCIA KM
	San Alberto			
Napoles				4.44
El Rosario				10.25
San Antonio				12.68
Playa Rica				11.5
Magdalena				4.9
San Joaqui				3
La Loma				1.55
	TOTAL VIAS			60.5

Fuente : PDOT 2011

Sistema de referencia WGS 84
Proyeccion UTM - zona 17 sur

ESPECIFICACIONES TÉCNICAS

FUENTE DE INFORMACION
El Catastro base escala 1:50,000 Instituto Geográfico Militar 2010
El Catastro base escala 1:50,000 actualizado con SIGPACARSA 2010
Censos censales LARGAT 1998 y 2000 actualizado por SIGPACARSA 2010
© Servicio Geográfico y Cartográfico del Cantón Cotacachi, con apoyo de Parroquia y Municipio del Cantón Cotacachi, con el Estado de Cotacachi 2008, escala 1:50,000, del Municipio de Cotacachi.

Leyenda

- Via adoquinada
- Vias de tierra

NOMBRE DE LA COOPERATIVA DE BUSES**NOMBRE DE LA COOPERATIVA DE BUSES****DETALLE EL RECORRIDO**

Cooperativa de Transportes Otavalo

13:00

06:00 a.m

Otavalo Cuellaje - Lunes a Domingo

COOPERATIVA DE CAMIONETAS

CONECTIVIDAD

Tipo de Servicio	Viviendas con servicio	Porcentaje con servicio	Porcentaje sin servicio
Internet			
Telefonia Fija			
Telefonia Celular			

VIVIENDAS CON ELECTRIFICACION

Total de Viviendas	Viviendas con Electrificacion	Porcentaje	Déficit	Porcentaje
443.00	411.00	92.78%	32.00	7.22%

Censo : 2010 INEC

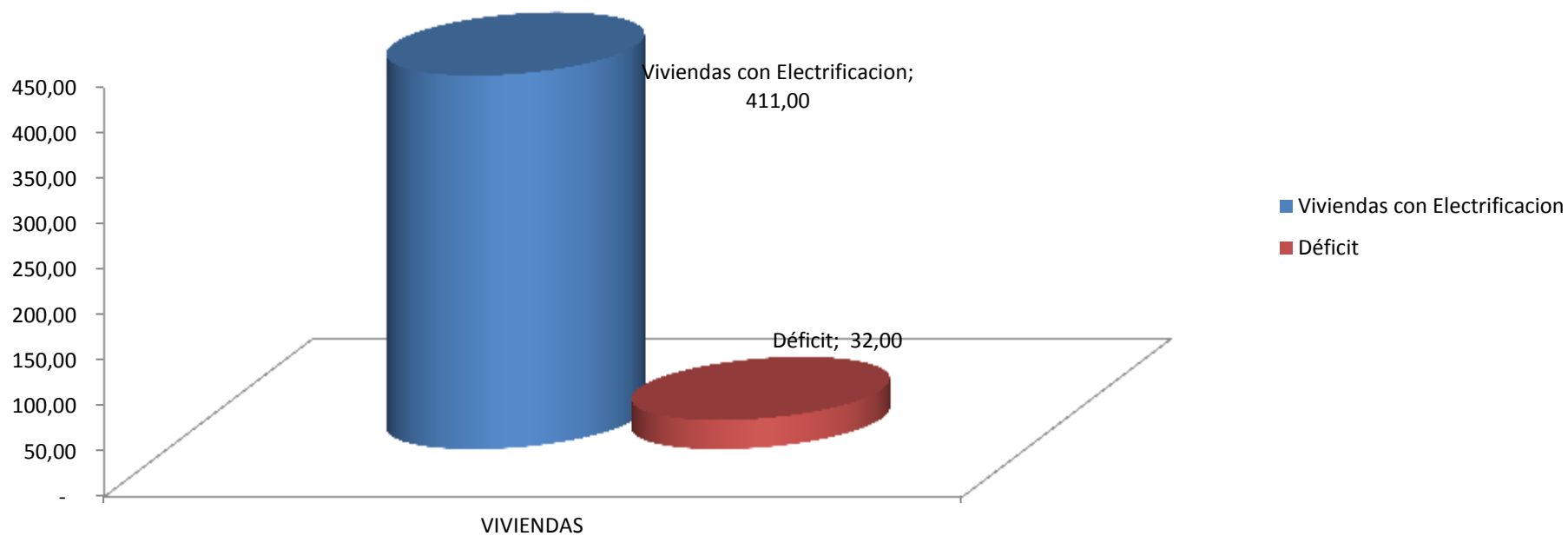

COMPONENTE

**POLÍTICO INSTITUCIONAL Y
PARTICIPACIÓN CIUDADANA**

Organigrama Funcional del GAD Parroquial CUELLAJE

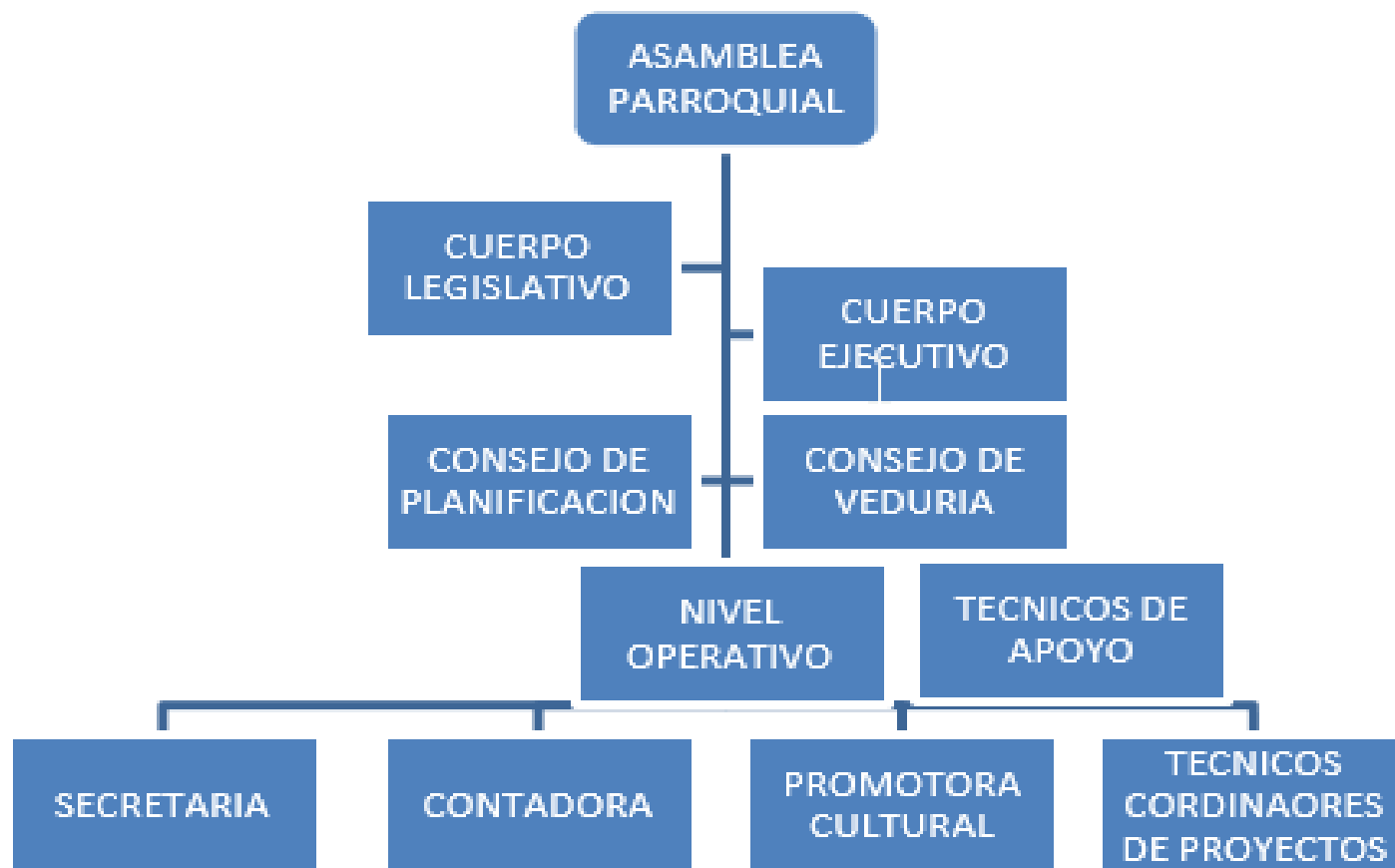

PROPUESTA

VISION

La Parroquia inclusiva rural 6 de Julio de Cuellaje en el 2035, es un referente cantonal de producción, comercialización agropecuaria, con énfasis en la crianza sostenible de ganado de carne y otras especies adaptadas al medio y de turismo ecológico, respetando los recursos naturales de la parroquia y de la reserva Cotacachi Cayapas, garantizando la creación de fuentes de trabajo para sus habitantes.

Sus organizaciones e instituciones gestionan y brindan servicios básicos de calidad, salud, educación, movilidad, conectividad, vivienda, seguridad y soberanía alimentaria, con una infraestructura y equipamientos incluyentes, para la niñez- adolescencia, juventud, adultos y personas con discapacidad sin distinción alguna, garantizando la permanencia y una buena calidad de vida a su población.

**ARTICULACION CON EL PLAN
NACIONAL DEL
BUEN VIVIR**

OBJETIVO PARROQUIAL 1.

Garantizar la protección y conservación de la biodiversidad que conduzca al Buen Vivir, con un ambiente sano, productivo, sustentable y con una población consiente y educada, beneficiando a hombres y mujeres especialmente a los más vulnerables.

OBJETIVOS ARTICULADOS AL PNBV:

Objetivo 7.- Garantizar los derechos de la naturaleza y promover la sostenibilidad ambiental territorial y global

VINCULACION A LOS TRES EJES DE PRIORIDAD NACIONAL:

Estrategia Nacional para la Igualdad y la erradicación de la pobreza	Estrategia Nacional Para el cambio de la matriz productiva	Sustentabilidad patrimonial
		X

OBJETIVO PARROQUIAL 2.

Generar valor agregado en las actividades productivas económicas, fomentando la asociatividad y las buenas prácticas ambientales y garantizando la comercialización de los productos.

OBJETIVOS ARTICULADOS AL PNBV:

Objetivo 3. Mejorar la calidad de vida de la población

Objetivo 2. Auspiciar la igualdad, la cohesión, la inclusión y la equidad social y territorial, en la diversidad

VINCULACION A LOS TRES EJES DE PRIORIDAD NACIONAL

Estrategia Nacional para la Igualdad y la erradicación de la pobreza	Estrategia Nacional Para el cambio de la matriz productiva	Sustentabilidad patrimonial
		X

OBJETIVO PARROQUIAL 3.

Mejorar los servicios básicos garantizando el fortalecimiento de las capacidades humanas y la calidad de vida de la población.

OBJETIVOS ARTICULADOS AL PNBV

Objetivo 8. Consolidar el sistema económico social y solidario, de forma sostenible

Objetivo 9. Garantizar el trabajo digno en todas sus formas

VINCULACION A LOS TRES EJES DE PRIORIDAD NACIONAL

Estrategia Nacional para la Igualdad y la erradicación de la pobreza	Estrategia Nacional Para el cambio de la matriz productiva	Sustentabilidad patrimonial
X	X	

OBJETIVO PARROQUIAL 4.

Planificar los asentamientos humanos con una correcta expansión poblacional y que garanticen la dotación de infraestructura básica, equipamientos y espacios públicos adecuados.

OBJETIVOS ARTICULADOS AL PDOT DEL MUNICIPIO DE COTACACHI**OBJETIVOS ARTICULADOS AL PNBV**

3. Mejorar la calidad de vida de la población

VINCULACION A LOS TRES EJES DE PRIORIDAD NACIONAL:

Estrategia Nacional para la Igualdad y la erradicación de la pobreza	Estrategia Nacional Para el cambio de la matriz productiva	Sustentabilidad patrimonial
X		

OBJETIVO PARROQUIAL 5.

Mejorar y ampliar la infraestructura, sistemas de vialidad, energía y telecomunicaciones respetando la naturaleza y promoviendo la conexión comunitaria e interparroquial a través de lo cual se accederá a un mejoramiento de la calidad de vida especialmente de los grupos de atención prioritaria

OBJETIVOS ARTICULADOS AL PNBV:

Objetivo 10.- Cambio de la Matriz Productiva

VINCULACION A LOS TRES EJES DE PRIORIDAD NACIONAL:

Estrategia Nacional para la Igualdad y la erradicación de la pobreza	Estrategia Nacional Para el cambio de la matriz productiva	Sustentabilidad patrimonial
	X	

OBJETIVO PARROQUIAL 6

Crear espacios participativos para la socialización de leyes, ordenanzas y formulación de resoluciones con el involucramiento y participación ciudadana, garantizando la correcta aplicación de las mismas.

OBJETIVOS ARTICULADOS AL PNBV:

Objetivo 1.- Consolidar el Estado democrático y la construcción del poder popular.

VINCULACION A LOS TRES EJES DE PRIORIDAD NACIONAL:

Estrategia Nacional para la Igualdad y la erradicación de la pobreza	Estrategia Nacional Para el cambio de la matriz productiva	Sustentabilidad patrimonial
X		

REVISION DE PROGRAMAS Y PROYECTOS